

## EMBRACER

Trasporto pubblico a chiamata per le aree a domanda debole

### Un nuovo modello di mobilità per le zone periferiche costiere di Quartu Sant'Elena e Quartucciu.

Sono individuati i seguenti 7 percorsi di riferimento:

**Percorso n. 1 - Margine Rosso/Bellavista:** Il percorso serve la zona del Margine Rosso/Bellavista attraverso un percorso ad anello che viene percorso in senso orario.



Il percorso che effettua il bus è il seguente: SP17, via Europa, via Biora, Strada comunale S. Anastasia, via Valenzia, via Othoca, via Su Forti, via Turris, via Neapolis, SP17.

Le fermate di interscambio tra il percorso e le linee CTM sono:

- **Linea PF:** MR0402 Margine Rosso (ang. via Melibodes), MR0401 Margine Rosso (ang. via Scirocco), MR0404 Margine Rosso (ang. via Othoca), MR0403 Margine Rosso (fronte via Molaria), MR0406 Margine Rosso (ang. via Sussalai), MR0405 Margine Rosso (fronte via Neapolis);
- **Linea PQ:** SS0751 S.S. 554 (ang. via Anastasia), SS0750 S.S. 554 (cavalcavia pedonale).

**Percorso n. 2 – Foxi:** Il percorso serve la zona di Foxi attraverso un percorso ad anello che viene percorso in senso antiorario.

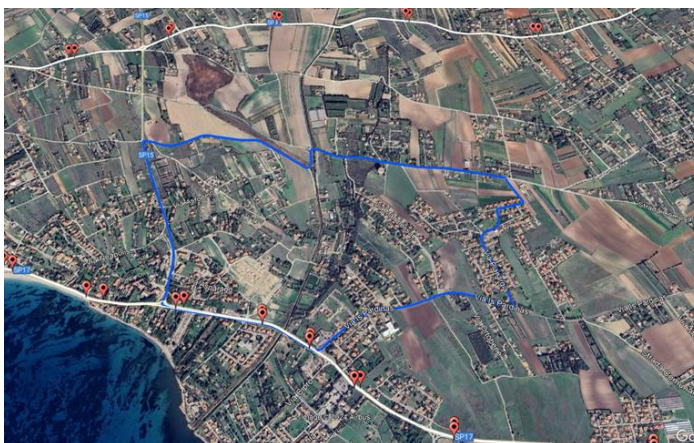

Il percorso che effettua il bus è il seguente: SP17, via Is Pardinias, via Planargia, via Marghine, via Serra Perdosa, via Euforbia, SP15, SP17. Le fermate di interscambio tra il percorso e le linee CTM sono:

**Linea PF:** MR0409 Margine Rosso (fronte via Marco Polo) MR0410 Margine Rosso (ang. via Marco Polo).

**Percorso n. 3 - Is Ammostus:** Il percorso serve la zona di **Is Ammostus** attraverso un percorso ad anello che viene percorso in senso antiorario.

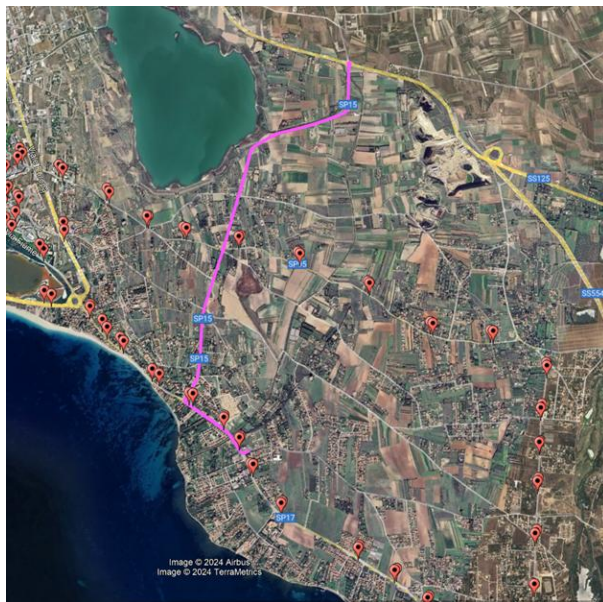

Il percorso che effettua il bus è il seguente: SP17, SP15, rotatoria SS125, SP15, SP17.

Le fermate di interscambio tra il percorso e le linee CTM sono:

**Linea PF:** MR0409 Margine Rosso (fronte via Marco Polo), MR0410 Margine Rosso (ang. via Marco Polo);

**Linea 1Q:** EC0712 Sa Funtaneda, EC0713 S'Ecca Sarrideli (ang. via Lungolago Simbirizzi).

Percorso n. 4: Is Pardinias

Il percorso azzurro serve la zona di Is Pardinias attraverso un percorso ad anello che viene percorso in senso orario.

**Percorso n. 4 - Is Pardinias:** Il percorso serve la zona di **Is Pardinias** attraverso un percorso ad anello che viene percorso in senso orario.



**Il percorso** che effettua il bus è il seguente: capolinea PF via dei Nasturzi, via dei Narcisi, via Autonomia Regionale Sarda, via S.Giovanni, strada comunale Is Xireddus, via Is Pardinias, Strada Comunale Serra Perdosa, via dei Pittori Europei, via dell'Autonomia Regionale Sarda.

Le fermate di interscambio tra il percorso azzurro e le linee CTM sono:

**Linea PF:** FL0413 Flumini capolinea;

**Linea 1Q:** AG0726 Autonomia Regionale (ang. via Cixerri), AG0727 Autonomia Regionale (lato civico n.46).

**Percorso n. 5 – Flumini:** Il percorso serve la zona di Flumini attraverso un percorso ad anello che viene percorso in senso antiorario.

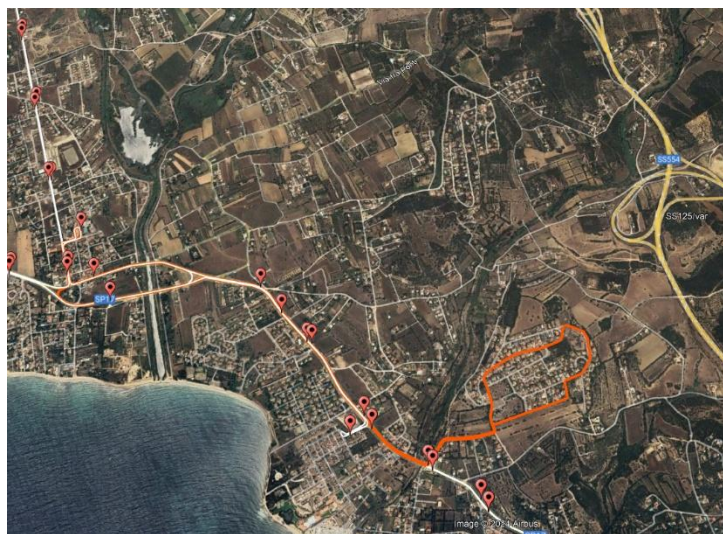

**Il percorso** che effettua il bus è il seguente: capolinea PF via dei Nasturzi, via Dei Mughetti, via dell'Autonomia Regionale Sarda, SP17, via Leonardo da Vinci, via delle Tamerice, via Dei Salici, via dei Platani, via dei Ginepri, via dei Lecci, via dei Salici, via delle Tamerice, SP17, via dell'Autonomia Regionale, via Dei Mughetti, capolinea PF via dei Nasturzi.

Le fermate di interscambio tra il percorso azzurro e le linee CTM sono:

**Linea PF:** FL0413 Flumini capolinea;

**Linea 1Q:** PV0432 S.P. Villasimius (fronte via del Transatlantico); PV0433 S.P. Villasimius (ang. via del Transatlantico).

**Percorso n. 6 – Sperassiu:** Il percorso serve la zona di Sperassiu attraverso un percorso ad anello che viene percorso in senso antiorario:

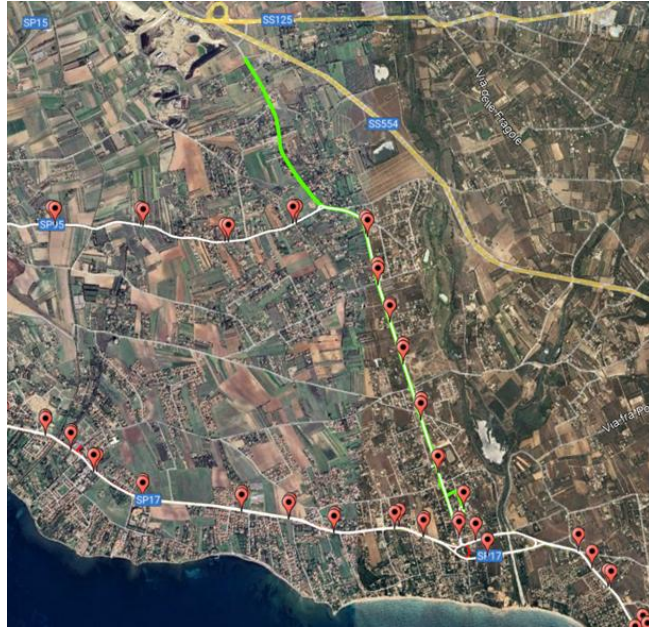

**Il percorso** che effettua il bus è il seguente: capolinea PF via dei Nasturzi, via Dei Narcisi, via dell'Autonomia Regionale Sarda, inversione all'altezza di via dei Lilium, via dell'Autonomia Regionale Sarda, via Dei Mughetti, capolinea PF via dei Nasturzi.

**Le fermate** di interscambio tra il percorso azzurro e le linee CTM sono:

**Linea PF:** FL0413 Flumini capolinea;

**Linea 1Q:** AG0726 Autonomia Regionale (ang. via Cixerri); AG0727 Autonomia Regionale (lato civico n.46).

**Percorso n. 7 - S. Isidoro:** Il percorso giallo serve la zona di S. Isidoro che ricade nel Comune di Quartucciu, attraverso un percorso ad anello che viene percorso in senso antiorario:



**Il percorso** che effettua il bus è il seguente: capolinea PF via dei Nasturzi, via Dei Narcisi, via dell'Autonomia Regionale Sarda, via S. Isidoro, via dei Mandorli, via delle Fragole, via Delle Viole, via Delle Orchidee, via

Delle Petunie, via Delle More, via Dei Mandorli, via Sant'Isidoro, via dell'Autonomia Regionale Sarda, via Dei Mughetti, capolinea PF via dei Nasturzi.

**Le fermate** di interscambio tra il percorso giallo e le linee CTM sono:

**Linea PF:** FL0413 Flumini capolinea;

**Linea 1Q:** AG0726 Autonomia Regionale (ang. via Cixerri); AG0727 Autonomia Regionale (lato civico n.46).

Dal punto di vista dell'operatività del servizio, è previsto l'utilizzo di n. 1 mezzo, da impiegarsi sulla base delle prenotazioni ricevute, nella fascia oraria di riferimento, con funzione di adduzione dai 7 percorsi sopra descritti verso le fermate di trasbordo indicate. La sequenza delle corse e delle relative origini/destinazioni servite sarà determinata dall'elaborazione giornaliera delle prenotazioni pervenute al sistema.

La fascia oraria di esercizio del servizio è indicativamente compresa tra le ore 7:30 e le ore 20:00, fatto salvo quanto diversamente disposto da CTM per esigenze operative, tecniche o organizzative connesse alla sperimentazione.